



Ajuntament
d'Abdera



+ GAS FACTORY
MARC GENÉ

REGLAMENT PARTICULAR



X PUJADA STA. MARIA VILALBA - ULLASTRELL

Memorial Lluís Costa

4 i 5 de Desembre del 2021

CAMPIONAT DE CATALUNYA DE MUNTANYA

CHALLENGE DE MUNTANYA LLUIS COSTA

DOGA

hcchotels

Desguace La Roca, S.L.

EGINER
Usos i Consumos de Automòbils



SDT
BRAKES

ANTE
LA DUDA...
CARDALI GASS!!!

+ GAS FACTORY MARC GENÉ

Web: gasfactory.org

e-mail: gasfactoryullas@gmail.com



X PUJADA STA. MARIA VILALBA - ULLASTRELL

INDEX

PROGRAMA HORARI	Pag. 3
ORGANITZACIÓ	Pag. 4
PUNTUABILITAT	Pag. 6
DESCRIPCIO	Pag. 6
PARTICIPANTS ADMESOS	Pag. 6
VEHICLES ADMESOS	Pag. 6
SOL-LICITUD D'INSCRIPCIONS	Pag. 7
DRETS D'INSCRIPCIO	Pag. 8
ASSEGURANÇA	Pag. 8
PUBLICITAT	Pag. 8
DESENVOLUPAMENT DE LA PROVA	Pag. 9
VERIFICACIONS ANTES DE LA SORTIDA I DURANT LA PROVA	Pag. 10
CLASSIFICACIONS I TROFEUS	Pag. 11
DISPOSICIONS COMPLEMENTARIAS	Pag. 11
OFICIAL RELACIONS AMB ELS CONCURSANTS	Pag. 12
SORTIDA I ARRIBADA DE LA PROVA	Pag. 13



X PUJADA STA. MARIA VILALBA - ULLASTRELL

I PROGRAMA HORARI

Data	Hora	Acte a realitzar	Lloc
2/09/2021	21:00	Obertura d'inscripcions Publicació de Reglament Particular	Secretaria de la prova http:// gasfactory.org
30/11/2021	21:00	Tancament d'inscripcions	gasfactoryullas@gmail.com
2/12/2021	21:00	Publicació Llista d'inscrits	
4 DESEMBRE 2021	16:00	Inici Verificacions Administratives	Casal de Cultura / Ullastrell
	16:15	Inici Verificacions Tècniques	
	19:30	Final Verificacions Administratives	Pista Poliesportiva / Ullastrell
	20:00	Final Verificacions Tècniques	
21:00	Hora límit entrada Parc Tancat (opcional)	Pista Poliesportiva / Ullastrell	
5 DESEMBRE 2021	6:30	Obertura Parc Tancat	Pista Poliesportiva / Ullastrell
	7:00	Inici Verificacions Administratives	Sta. Maria Vilalba (Rotonda BV-1202)
	7:00	Inici Verificacions Tècniques	
	8:00	Final Verificacions Administratives	
	8:15	Final Verificacions Tècniques	Casal de Cultura / Ullastrell
	8:00	Reunió Col·legi Comissaris Esportius	
	8:00	Tancament de la carretera	BV-1202
	8:30	Publicació llista vehicles autoritzats	Casal de Cultura / Ullastrell
	9:00	1ª Manega d'entrenaments	BV-1202
	10:30	2ª Manega d'entrenaments	
	12:00	3ª Manega d'entrenaments	
	13:30	1ª Manega de cursa	
	15:00	2ª Manega de cursa	Casal de Cultura / Ullastrell
	16:00	Reunió Col·legi Comissaris Esportius	
	16:30	Publicació Classificacions Provisionals	
17:00	Publicació Classificacions Oficials	Pista Poliesportiva / Ullastrell	
17:15	Obertura Parc Tancat		
17:30	Repartiment de Premis		Casal de Cultura / Ullastrell (Sala Teatre)

SECRETARIA PERMENENT

Des de el dia 2 de Setembre a les 21:00 hores i fins el dia 3 de Desembre del 2021 a les 21:00 hores la secretaria permanent es a:

+ GAS FACTORY MARC GENÉ
Casal Cultural i Recreatiu
C/ Josep Fornell s/n
08231 Ullastrell (Barcelona)
Telèfon: 638 841 528
e-mail: gasfactoryullas@gmail.com
[http:// gasfactory.org](http://gasfactory.org)

OFICINA PERMANENT DE LA PROVA

El dia 4 de Desembre del 2021 de les 15:00 hores i fins a la fi de la prova estarà situada: CASAL CULTURAL / ULLASTRELL

TAULER OFICIAL D'ANUNCIS

Degut a la situació actual sanitària el Taulell d'Anuncis estarà situat a un lloc web que serà anunciat i comunicat als PARTICIPANTS CORRECTAMENT INSCRITS i durant la prova s'utilitzarà aquest lloc per comunicar els aspectes oportuns de la prova.

Aquest lloc serà sols accessible als equips inscrits a la prova.

ACREDITACIONS DE PREMSA

Contactar amb: gasfactoryullas@gmail.com



X PUJADA STA. MARIA VILALBA - ULLASTRELL

II ORGANITZACIÓ

Art. 1 ORGANITZACIÓ

1.1 DEFINICIÓ

+ Gas Factory Marc Gené i Associació Velocicat, amb el permís d'organització de la Federació Catalana d'Automobilisme **Núm.** organitza la X Pujada Sta. Maria Vilalba -Ullastrell que es desenvoluparà els dies 4 i 5 de Desembre del 2021.

1.2 COMITÉ ORGANITZADOR

President: Quim Aguilar Sucarrats
Vicepresident: Octavi Moreno Gria
Vocal: Lluís Costa García
Toni Mones Boladeras
Secretaria: Clara Mones Boladeras

1.3 JURISDICCIO

Aquesta prova queda regulada i es regeix per les següents normes:

- Per les Prescripcions Comunes dels Campionats, Copes i Trofeus de Catalunya de la FCA per enguany.
- Pel Reglament Esportiu del Campionat de Catalunya de Muntanya.
- Pel Reglament Tècnic del Campionat de Catalunya de Muntanya.
- Pel Reglament Esportiu i Tècnic dels Campionats de Catalunya de Regularitat Super Sport i Regularitat Sport.
- Pel CEI, que s'aplicarà prioritàriament en els aspectes generals i de procediment; i particularment en els casos de Reclamació i d'Apel·lació.
- Pel present Reglament Particular.

1.4 QUADRE D'OFICIALS

COMISSARIS ESPORTIUS

PRESIDENT

Sr. XAVIER NAVES TORNERO

CD 1170 CAT

VOCALS

Sr. ROSSEND MORA FEU

CD 0074 CAT

Sra. MIREIA BLANCO FONT

CD CAT

OBSERVADOR

Sr. A designar

DC CAT

DELEGAT SEGURETAT

Sr. ENRIC MIR TEIXIDOR

DC 1455 CAT

DELEGAT TÈCNIC

Sr. JORDI MASO CARDONA

JOC 0169 CAT

DIRECTOR DE CURSA

Sr. MARTI JUANALS BOFILL

DC 0536 CAT

DIRECTOR ADJUNT

Sra. NEUS SANTAMARIA SANROMA

DC 0481 CAT

Sr. TONI RAMOS SALADO

DC 1667 CAT

CAP DE SEGURETAT

Sr. ENRIC BALLADARES BADAL

DC CAT

SECRETARI DE CURSA

Sr. FERRAN MANRIQUE ALONSO

SC 2116 CAT

OFICIAL RELACIONS CONCURSANTS

Sr. NIL CARTANYA AIGUAVIVA

CD 0783 CAT

COORDINADOR/A COVID-19

Sra. CLARA MONES BOLADERAS

45464902C

COORDINADOR SERVEIS MEDICS

Sr.

COMISSARIS TÈCNICS

Sr. XAVIER SELVA PUIGPIQUE

JOC 0716 CAT

Sr. DAVID MORGADAS PALAU

OC 0887 CAT

Sr. RUBEN ORDOÑEZ MORALES

OC 0657 CAT

Sr. CHRISTIAN RESINA TORTAJADA

OC 2120 CAT

Sr.

OC CAT

Sr.

OC CAT

CLASSIFICACIONS I PROCES DE DADES

PDE-RACING

Sr. DAVID BOU GRANDIA

JOB 0689 CAT



X PUJADA STA. MARIA VILALBA - ULLASTRELL

SERVEI DE TRANSMISSIONS

BASE SEGURETAT I COMUNICACIONS
CAP DE SORTIDES
PARC TANCAT I PARC D'ASSISTENCIA
AMBULANCIES
COTXE SEGURETAT
COTXE 00

COTXE 0

GRUES

EXTINCIÓ D'INCENDIS I RESCAT
SERVEI D'ORDRE

TECNIMAT ELECTRONICA I COMUNICACIONS

Sr. JOSEP CASSAYAS PUJOL
Sr. JDA CAT
Sr. JOSEP MARIA FERRER FERRER DC 0232 CAT
Sr.
Sr. ESTANYS VALLVERDU CENDRA JDA 0665 CAT
Sr. JOSEP MARIA CARRIO FORNELLS DC 0222 CAT
Sra. GEMMA CARRIO CIURO 44006178 W
Sr. LLUIS COSTA GARCIA
Sr. TONI RAMOS SALADO DC 1667 CAT
GRUES KO
Sr. SEBASTIAN SANTIAGO CABEZAS
BOMBERS DE LA GENERALITAT DE CATALUNYA
POLICIA COS MOSSOS D'ESQUADRA
POLICIA MUNICIPAL D'ABRERA

D'acord amb el que s'indica en l'article 14 de les Prescripcions Comunes de l'any en curs, haurà de relacionar-se, en aquest article o en un complement, tots els Oficials que actuïn en la prova, fent esment de la funció a realitzar i el seu número de llicència.

1.5 IDENTIFICACIONS

Les identificacions dels Oficials en funcions són:

- Seguretat: Armilla Taronja
- Metge: Armilla Blanca
- Relació Concursants: Armilla Vermella
- Comissaris Tècnics: Armilla Blau Mari
- Cap de Prova: Armilla Grogia
- Oficial de Control: Armilla Verda



X PUJADA STA. MARIA VILALBA - ULLASTRELL

III MODALITATS GENERALS

Art. 2 PUNTUABILITAT

2.1 La X Pujada Sta. Maria Vilalba -Ullastrell, es puntuable per els Campionats següents:

Campionat de Catalunya de vehicles CM+ i Monoplaces
Campionat de Catalunya de vehicles CM Promoció
Campionat de Catalunya de Turismes
Campionat de Catalunya d'Escuderies Concursants
Copa de Catalunya de Muntanya Turismes Categoria 1
Copa de Catalunya de Muntanya Turismes Categoria 2
Copa de Catalunya de Muntanya Turismes Categoria 3
Copa de Catalunya de Muntanya Turismes Grup FX
Copa de Catalunya de Muntanya de Vehicles Històrics
Copa de Catalunya de Muntanya de Vehicles Clàssics
Copa de Catalunya de Muntanya Turismes Propulsió
Campionat de Catalunya de Muntanya Turismes de Regularitat Súper Sport
Campionat de Catalunya de Muntanya Turismes de Regularitat Sport
Copa de Catalunya de Regularitat en Muntanya per Vehicles Ecològics i Elèctrics
Challenge de Muntanya Lluís Costa

Art. 3 DESCRIPCIÓ

3.1 La X Pujada Sta. Maria Vilalba - Ullastrell, es celebrara en la Ctra. BV-1202, en el sector compres entre el km. 7,880 i el km. 4,350, en el següent tram:

Sortida: Punt Quilomètric	7,880
Arribada: Punt Quilomètric	4,350
Longitud Total de la Pista:	3,530
Amplada Mitjana de la Pista:	6 m

Alçada de la Sortida:	81 m sobre nivell del mar
Alçada de la Arribada:	350 m sobre nivell del mar
Desnivell Total:	269 m
Pendent Mitjana:	7%

Art. 4 PARTICIPANTS ADMESOS

4.1 Seran admesos a participar, tots els pilots i Concursants que estiguin en possessió de la corresponent llicència EC, P, PR o superior, tramitada i expedida per la FCA/RFEDA conforme l'art. 2 de les Prescripcions Comunes dels Campionats, Copes i Trofeus de Catalunya valida per l'any en curs.

Art. 5 VEHICLES ADMESOS

5.1 Seran admesos a participar, els vehicles definits en l'Article 7 del Reglament Esportiu del Campionat de Catalunya de Muntanya.

5.2 GRUPS I CLASSES

Els provinents de diferents Grups, es refundran a efectes de la classificació final dels Campionats i Copes de Catalunya de Muntanya, formant un sol Grup, i segons la cilindrada, formaran les classes següents:

COPA DE CATALUNYA DE MUNTANYA TURISMES CATEGORIA 1
GRUP N + XN + DSL + R1A + R1B + R4 + N3
Classe 1. Fins a 1.600 cc
Classe 2. Més de 1.600 fins a 2.000 cc
Classe 3. Més de 2.000 cc



X PUJADA STA. MARIA VILALBA - ULLASTRELL

COPA DE CATALUNYA DE MUNTANYA TURISMES CATEGORIA 2

GRUP A + XA + DSL + R2B + R2C + R3C + R3T + R3D + A2 (fins a 2.000 cc.) + N2 (fins a 2.000 cc.) + N5 + N1

Classe 4. Fins a 1.600 cc

Classe 5. Més de 1.600 fins a 2.000 cc

Classe 6. Més de 2.000 cc

COPA DE CATALUNYA DE MUNTANYA TURISMES CATEGORIA 3

GRUP A2 (més de 2.000 cc.) + ST + GT + TP + DTM + N2 (fins a 2.000 cc.) WRC + R4 + R5

Classe 7. Fins a 2.500 cc

Classe 8. Més de 2.500 cc

COPA DE CATALUNYA DE MUNTANYA GRUP FX

Classe 9. 2 rodes motrius fins a 1.600 cc

Classe 10. 2 rodes motrius més de 1.600 cc

Classe 11. 4 rodes motrius totes les cilindrades

CAMPIONAT DE CATALUNYA DE MUNTANYA CM+ I MONOPLACES

GRUP CM+ + C + C3 + CA + CN + E/D + F3 + F3000 + FORMULA MIX CCV

Classe 12. Totes les cilindrades (Formules i Fórmula Mix CCV)

Classe 13. Fins a 1.500 cc (CM+)

CAMPIONAT DE CATALUNYA DE MUNTANYA CM PROMOCIÓ

GRUP CM PROMOCIÓ

Classe 14. CM Promoció fins a 1.000 cc

COPA DE CATALUNYA DE MUNTANYA VEHICLES HISTORICS

GRUP H

Classe 15. H1 Gr.4, Gr.5 i B totes les cilindrades

Classe 16. H2 Gr.2, Gr.3 i A totes les cilindrades

Classe 17. H3 Gr.1 i N totes les cilindrades

COPA DE CATALUNYA DE MUNTANYA DE VEHICLES CLASSICS

GRUP C

Classe 18. C4 Gr.4, Gr.5 i B totes les cilindrades

Classe 19. C5 Gr.2, Gr.3 i A totes les cilindrades

Classe 20. C6 Gr.1 i N totes les cilindrades

VEHICLES LEGEND FCA

Classe 21. L8 Gr. 1, 2, 3, 4, N, A i B totes les cilindrades

CAMPIONAT DE CATALUNYA DE MUNTANYA DE VEHICLES DE REGULARITAT SUPER SPORT

GRUP RSS

Classe 23. Tots els vehicles inclosos en el Reglament Tècnic (Art.1) del Campionat de Catalunya de Regularitat Super Sport

CAMPIONAT DE CATALUNYA DE MUNTANYA VEHICLES DE REGULARITAT SPORT

GRUP RS

Classe 24. Tots els vehicles inclosos en el Reglament Tècnic (Art.1) del Campionat de Catalunya de Regularitat Sport

COPA DE CATALUNYA DE REGULARITAT EN MUNTANYA PER VEHICLES ECOLOGICS I ELECTRICS

GRUP ECO + REG del CCV de la FCA + VEHICLES ÚNICAMENT AMB MOTORS ELECTRICS GRUP FE

Classe 25. Totes les cilindrades i voltatges

Art. 6 SOL-LICITUD D'INSCRIPCIONS

6.1 TANCAMENT D'INSCRIPCIONS

Dimarts 30 de Novembre del 2021 a les 21:00 hores



X PUJADA STA. MARIA VILALBA - ULLASTRELL

6.2 PROCEDIMENT D'INSCRIPCIÓ

Qualsevol persona interessada a participar en la a d'enviar la sol·licitud d'inscripció degudament complimentada (disponible a la [http:// gasfactory.org](http://gasfactory.org)), al correu electrònic de la secretaria gasfactoryullas@gmail.com abans del tancament d'inscripcions.

+ GAS FACTORY MARC GENÉ

Adreça: C/ Josep Fornell, s/n (Casal de Cultura i Recreatiu)

Població: 08231 Ullastrell (Barcelona)

Telèfon: 638 841 528

Enviar Sol·licitud: e-mail: gasfactoryullas@gmail.com

6.3 DADES I DOCUMENTS IMPRESCINDIBLES PER PODER ACCEPTAR L'INSCRIPCIÓ

- Emplenar adequadament totes les dades de la sol·licitud d'inscripció.
- Abonament dels drets d'inscripció: és imprescindible adjuntar a la inscripció el comprovant de la transferència bancària. Com a concepte cal indicar el nom del Pilot.
- Perquè la sol·licitud d'inscripció pugui ser acceptada totes aquestes dades i documents s'han d'enviar a l'organitzador abans del tancament de les inscripcions, a les 21:00 hores del dia 30 de Novembre del 2021.
- La sol·licitud d'inscripció no serà acceptada si no va acompanyada dels drets d'inscripció, d'acord amb l'Article 10.3.2 del Reglament Esportiu del Campionat de Catalunya de Muntanya.

6.4 NOMBRE DE PARTICIPANTS

El nombre total de participants acceptats serà de **80**.

6.5 Les inscripcions s'acceptaran a criteri exclusiu del Comitè Organitzador.

6.6 A partir del tancament de les inscripcions, l'organitzador + Gas Factory Marc Gené i Associació Velocitat, comunicaran als participants afectats si la seva inscripció no ha pogut ser acceptada.

6.7 Pel fet de signar la sol·licitud d'inscripció, el Pilot i el Concursant, així com tots els membres de l'equip, se sotmeten a les jurisdiccions esportives que estableix el Codi Esportiu Internacional de la FIA i els seus annexos, el Reglament de la Federació Catalana d'Automobilisme i el present Reglament Particular.

6.8 NOMBRE DE MEMBRES DE L'EQUIP

Estaran limitats els membres que cada equip podrà tenir i que podran accedir al recinte del Parc d'Assistència.

- **Equips inscrits en velocitat:** a part del Pilot, podran accedir un màxim de 3 membres de l'equip.
- **Equips inscrits en les categories de Regularitat:** a part del Pilot, podran accedir un màxim de 2 membres de l'equip.

En el full d'inscripció, l'equip haurà de complimentar l'apartat de membres de l'equip i facilitar les seves dades per poder accedir al recinte del Parc d'Assistència.

Art. 7 DRETS D'INSCRIPCIÓ

7.1 La sol·licitud d'inscripció no serà acceptada si no va acompanyada dels drets d'inscripció corresponents.

- ELS DRETS D'INSCRIPCIÓ SON ELS SEGUENTS:

CM+, CM PROMOCIÓ I MONOPLACES	
Acceptant la publicitat facultativa	235 €
No acceptant la publicitat facultativa	470 €
TURISMES	
Acceptant la publicitat facultativa	210 €
No acceptant la publicitat facultativa	420 €
REGULARITAT SPORT I SUPER SPORT	
Acceptant la publicitat facultativa	140 €
No acceptant la publicitat facultativa	280 €



X PUJADA STA. MARIA VILALBA - ULLASTRELL

7.2 PAGAMENT DELS DRETS D'INSCRIPCIÓ

- MITJANÇANT TRANSFERENCIA BANCARIA:

**La Caixa: Compte 2100 0934 9501 0082 1488
IBAN ES89 2100 0934 9501 0082 1488**

7.3 Si el pagament es realitza posteriorment al **30 de Novembre del 2021**, els drets d'inscripció s'incrementaran en **30 €**.

7.4 DOCUMENTACIÓ DE LA PROVA

Tota la documentació s'entregarà als equips durant les Verificacions Administratives, on s'entregaran:

- Dorsals i adhesius per vehicle inscrit.
- Complements
- Mitjanes per els vehicles de Regularitat

7.5 Els drets d'inscripció seran íntegrament reemborsats:

- En el cas que la prova no se celebri.
- Als Concursants la inscripció dels quals no sigui acceptada

7.6 L'organització podrà reemborsar el 50% de l'import dels drets d'inscripció als equips que, per raons de força major degudament justificada, no puguin participar en la prova.

Art. 8 ASSEGURANÇA

La pòlissa d'assegurança contractada per l'organitzador cobreix les garanties exigides per la FCA.

En tots els casos serà d'aplicació l'article 6 de les Prescripcions Comunes dels Campionats, Copes i Trofeus de Catalunya.

Pel fet de procedir a trametre/sol·licitar la inscripció a la present competició, el concursant, pilot/participant i tots els membres de l'equip declaren haver llegit, entendre i conèixer el Reglament Particular i tota la normativa aplicable aquesta competició, a la que es sotmeten sense manifestar cap reserva.

Igualment el concursant, pilot/participant i tots els membres de l'equip que formalitzant la inscripció a aquesta prova, declaren participar en aquesta competició sota la seva única i exclusiva responsabilitat, assumint tots els danys i perjudicis que puguin sofrir com a conseqüència de la participació en aquesta competició esportiva de risc, quedant coberts per les condicions que estableixen les pòlisses corresponents a l'assegurança de la llicència federativa i de l'assegurança RC contractada per l'organitzador.

El concursant, pilot/participant i tots els membres de l'equip No faran responsables a cap dels Organitzadors, ni als Oficials, ni a la FCA de qualsevol accident, lesió, dany i/o perjudici ocorregut o sofert com a conseqüència de la participació en la prova, així com exclouen de tota responsabilitat i renuncien a formular cap reclamació contra els mateixos.

Art. 9 PUBLICITAT

Els concursants podran fixar publicitat als seus vehicles lliurement, sempre que:

- Sigui autoritzada per la legislació nacional (amb especial atenció a la prohibició de publicitat de tabac i begudes alcohòliques).
- No coincideixi amb els espais destinats a plaques, números de competició i publicitat obligatòria.

La informació relativa a la col·locació de la publicitat del cotxe es publicarà mitjançant un complement.



X PUJADA STA. MARIA VILALBA - ULLASTRELL

Art. 10 DESENVOLUPAMENT DE LA PROVA

10.1 RECONeixEMENTS

Sols estan autoritzats els entrenaments descrits en el quadre horari de la prova.

Els reconeixements del tram són lliures, però s'han de fer en les condicions següents:

- Respecta'n les normes vigents en l'actual Codi de Circulació.
- Amb vehicles modificats o no, però homologats per circular per les vies públiques.
- Sense retolacions o decoracions que els relacioni amb vehicles de competició.

10.2 Es recorda a tots els participants que degut a la sensibilitat de veïns i Ajuntaments per on discorre la prova, aquesta entitat organitzadora, amb el suport de la Federació Catalana d'Automobilisme, la col·laboració dels diferents agents del Cos de Mossos d'Esquadra, de la Policia Local i dels Judges de Fets, serà extremadament rigorosa amb la circulació dels participants durant el desenvolupament dels reconeixements i també el dia de la disputa de la prova.

Per aquest motiu i en aplicació de la totalitat del Art.17 del Reglament Esportiu del Campionat de Catalunya de Muntanya, es farà una especial vigilància.

10.3 El Comité Organitzador nomena Judges de Fets a tots els oficials presents en aquests Reglament Particular i annexes per tal de controlar el compliment d'aquest article.

10.4 BRIEFING

El Director de Cursa, (sempre que la situació sanitària o permeti), entregara el briefing per escrit als Concursant i Pilot/Participant en la entrega de documentació o verificacions administratives.

En cas contrari la entrega s'efectuarà via WhattsApp o per correu electrònic.

10.5 PARC PRE-SORTIDA

Els pilots han d'estar a disposició del Director de Cursa, en el Parc de Pre – sortida 15' abans de la sortida. Els pilots assumeixen les conseqüències d'un possible desconeixement de les variacions d'horari que es puguin dictar en l'hora anterior al principi de la cursa.

10.6 COMPORTAMENT EN PISTA

Sera d'aplicació l'article 17, del Reglament Esportiu del Campionat de Catalunya de Muntanya.

10.7 INTERUPCIÓ DE LA CURSA

Serà d'aplicació l'article 18, del Reglament Esportiu del Campionat de Catalunya de Muntanya.

10.8 SUSPENSIO D'UNA PROVA

Serà d'aplicació l'article 19, del Reglament Esportiu del Campionat de Catalunya de Muntanya.

10.9 PENALITZACIONS

Les penalitzacions serán les previstes en el Reglament Esportiu del Campionat de Catalunya de Muntanya.

10.10 PARCS TANCATS

El Parc Tancat final de cursa estarà situat en: PISTA POLIESPORTIVA DE ULLASTRELL

El Parc d'Assistència estarà situat en: Ctra. BV-1202

Des de el punt d'arribada, zona de formació de la caravana de la Ctra. BV-1202 i fins l'entrada al Parc d'assistència, es considerarà Parc Tancat.

Art. 11 VERIFICACIONS ABANS DE LA SORTIDA I DURANT LA PROVA

11.1 Tots els equips participants, o una persona delegada, s'hauran de presentar amb el seu vehicle a les verificacions previstes en el Programa horari.



X PUJADA STA. MARIA VILALBA - ULLASTRELL

- 11.2** Si ho demanen els Comissaris Esportius, les verificacions finals es realitzaran a
- MAVISA SPORT
Adreça: Pere Puig, 133
Població: 08760 Martorell (Barcelona)
- 11.3** Els participants que no es presentin dins l'horari previst no podran pendre la sortida. No obstant, els Comissaris Esportius, podran autoritzar, sota el seu criteri, la verificació dels vehicles que puguin justificar que el retard es per motius de força major.
- Art. 12** CLASSIFICACIONS I TROFEUS
- 12.1** CLASSIFICACIONS:
- S'establiran les classificacions següents:
Classificació general per tots els vehicles participants Scratch
Classificació per CM+ i Monoplaces
Classificació per CM Promoció
Classificació per Vehicles Turismes per Categories / Grups i Classes
Classificació d'Escuderies
Classificació de Regularitat Súper Sport
Classificació de Regularitat Sport
Classificació de Regularitat Turismes Ecològics i FE
Classificació Challenge de Muntanya Lluís Costa
- 12.2** Per establir la classificació es tindrà en compte l'establert en l'article 5.6 i 5.7 del Reglament Esportiu del Campionat de Catalunya de Muntanya.
- 12.3** Les classificacions es publicaran conforme el Programa horari de la prova en el Tauló Oficial d'Anuncis.
- 12.4** TROFEUS I PREMIS
- Es lliuraran els següents Trofeus:
Trofeus Challenge Lluís Costa, Junior i iniciació
Classificació Scratch CM+ i Monoplaces: Trofeu als tres primers
Classificació Scratch CM Promoció: Trofeu als tres primers
Classificació Scratch Turismes: Trofeu als tres primers
Classificació per Classes: Trofeu al primer, segon i tercer
Trofeu a la primera Escuderia classificada
Trofeu als Participants de RSS i RS, segons el Reglament Esportiu d'aquesta especialitat.
Trofeus als tres primers classificats de regularitat turismes Ecològics i Elèctrics.
Trofeu als tres primers classificats amb llicència de Andorra.
Trofeu al primer classificat d'altres Federacions Autònòmiques
Escuderia TRS: Trofeu al cinc primers classificats
Trofeu a les tres primeres dames
- 12.5** LLIURAMENT DE TROFEUS
El lliurament de trofeus tindrà lloc a les 17:30 hores del dia 5 de Desembre del 2021, a la Sala Teatre del Casal de Cultura d'Ullastrell.
- Art. 13** DISPOSICIONS COMPLEMENTARIES
- 13.1** L'Organitzador es compromet a publicar dins els terminis establerts tota la informació sobre la prova (inscrits, itinerari, etc.). Per tant: PER AQUEST TIPUS D'INFORMACIÓ, CAL QUE ELS PARTICIPANTS INSCRITS S'ADRECIN a la pàgina [http://: escuderiapenedes.cat](http://escuderiapenedes.cat)



X PUJADA STA. MARIA VILALBA - ULLASTRELL

13.2 Els Centres Mèdics d'assistència previstos en cas d'accident són:

HOSPITAL DE TERRASSA Ctra. Torrebonica, s/n 08227 TERRASSA	93 731 00 07
HOSPITAL UNIVERSITARI MUTUA DE TERRASSA Pl. Doctor Robert, 5 08221 TERRASSA	93 736 50 50
HOSPITAL SANT JOAN DE DEU DE MARTORELL Av. Mancomunitats Comarcals, 1 08760 MARTORELL	93 774 20 20

13.3 El servei de grues que l'Organitzador ubica al Tram Cronometrat, tenen com a missió única deixar expedida la carretera per que hi passin els participants. Qualsevol altre servei de grua que puguin sol·licitar els participants anirà a compte i càrrec seu, efectuant-se el servei al finalitzar la prova i amb la conformitat del Director de Cursa.

13.4 Les assistències als vehicles participants, están prohibides fora del Parc d'Assistència destinat a les mateixes.

13.5 Els Concursants reconeixen que LA PUJADA STA. MARIA VILALBA - ULLASTRELL és una prova de promoció automobilística i que per els actuals moments de Covid-19, s'evitarà donar-la a conèixer al públic. Els participants i els espònsors tindran coneixement de la situació.

13.6 Per permetre a l'organització total llibertat de mitjans per aquest fi, els Concursants autoritzant a l'organització o la FCA a fer ús del seu nom i de les corresponents imatges, a tot allò que afecti a la prova, així com el dret exclusiu d'utilitzar-les. Qualsevol projecte de filmació, cinema, fotografia, video, audio, etc. hauran de rebre prèviament l'autorització per escrit de l'organització.

Art. 14 OFICIAL DE RELACIONS AMB ELS CONCURSANTS

NIL CARTANYA AIGUAVIVA CD 0783 CAT 608 702 778	
---	---

PLA DE TREBALL

Data	Horari	Lloc
4/12/2021	16:00 A 20:00	Verificacions Administratives / Verificacions Tècniques

Data	Horari	Lloc
5/12/2021	7:00 A 8:00	Verificacions Administratives / Verificacions Tècniques
	9:00	Sortida Manegues
	16:00	Secretaria de la prova
	17:30	Repartiment de Premis



X PUJADA STA. MARIA VILALBA - ULLASTRELL

Art. 15 SORTIDA I ARRIBADA DE LA PROVA

FOTO

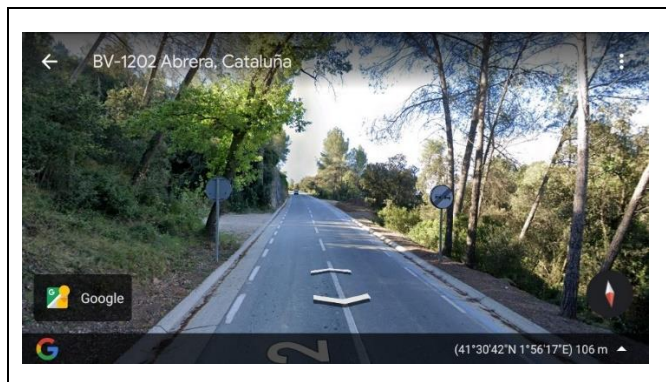

SORTIDA PK- 0,000 41° 30' 42" N 1° 56' 17" E

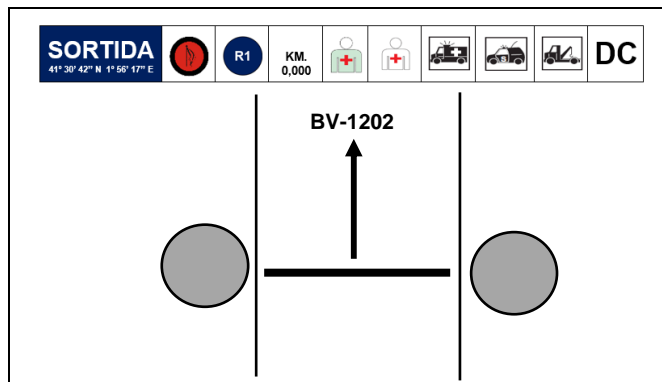

FOTO



ARRIBADA PK- 3,530 41° 31' 20" N 1° 57' 17" E

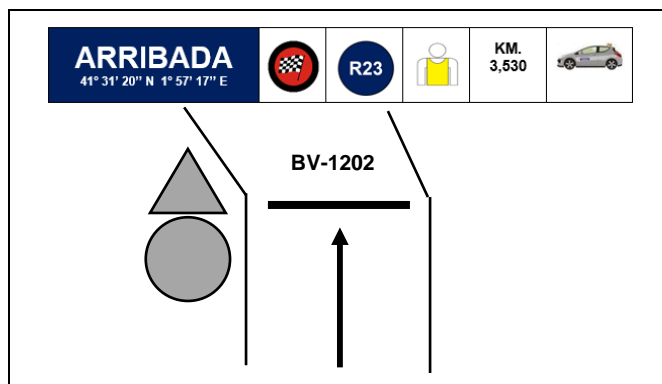

COMITÈ ORGANITZADOR

Ullastrell, 2 de Setembre del 2021

ESPAI RESERVAT A LA FCA PER EL VISAT D'APROBACIÓ

REGLAMENT PARTICULAR